

## Ad avvenuta iscrizione

- Tra marzo e aprile ai genitori dei bambini che secondo la graduatoria risulteranno iscritti verrà comunicato tramite mail un link al quale accedere per la compilazione di un questionario informativo sulle caratteristiche del proprio bambino. E' importante che il questionario venga compilato con cura e attenzione perché verrà utilizzato per la formazione delle classi.
- Sabato 3 Maggio 2023 Scuola aperta per i bambini nuovi iscritti al prossimo anno scolastico.
- Tra fine giugno ed inizio luglio verrà comunicato il calendario degli inserimenti unitamente alle prime informazioni utili.
- Nei primi giorni di settembre, a seguito della pubblicazione delle sezioni, è prevista la riunione con le insegnanti di sezione per un primo momento di conoscenza e per dare le comunicazioni necessarie in vista dell'inizio del periodo di ambientamento dei bambini.

## Iscrizioni

Dal 9 al 30 gennaio

Sarà possibile scaricare il modulo cartaceo della domanda d'iscrizione direttamente dal sito della scuola o in caso di necessità ritirarlo presso l'atrio della Scuola secondaria di 1° in Via Sant'Aquilino 1. Il modulo compilato dovrà essere consegnato all'ufficio segreteria che si trova presso la Scuola secondaria. Eventuali dubbi in merito alla compilazione della domanda potranno essere comunicati alla segreteria via mail o telefonando nei giorni lavorativi dalle h.12 alle h.13.30

Scuola dell'Infanzia Donizetti



Istituto comprensivo  
Bagatti Valsecchi

<https://icbagattivalsecchi.edu.it>

Tel 0362 580058

Email: [mbic87100a@istruzione.it](mailto:mbic87100a@istruzione.it)

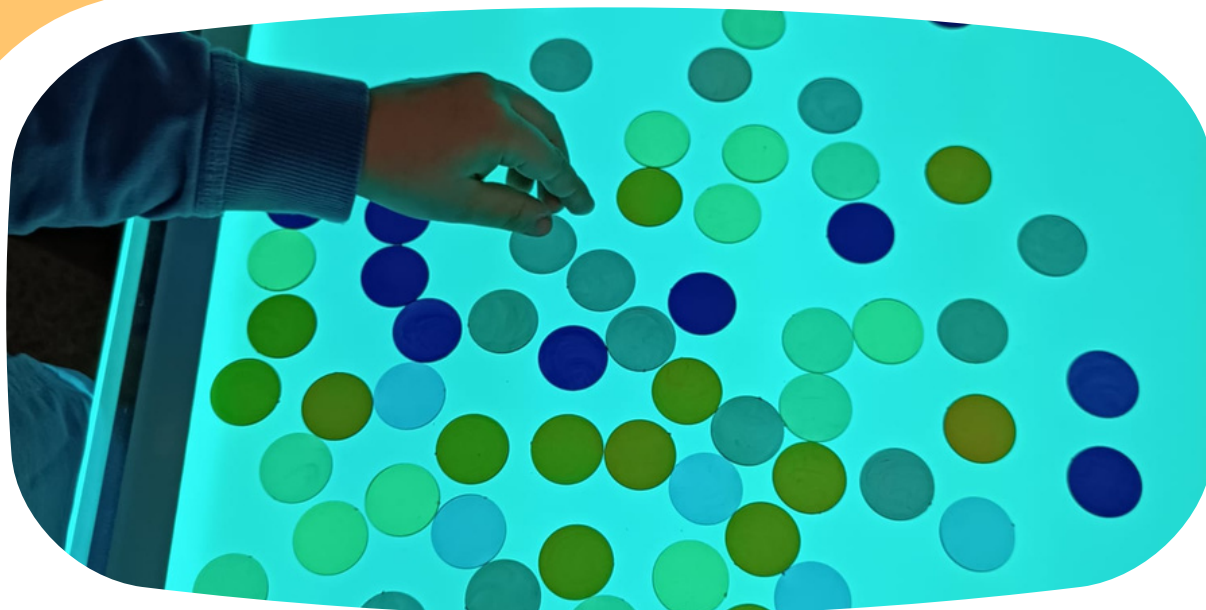

Lo spazio scuola è strutturato in ambienti funzionali a diverse attività:

Otto spazi sezione con bagni adiacenti  
Quattro saloncini strutturati con angoli gioco e spazio per le attività di piccolo gruppo

Sala Ristorante  
Salone polifunzionale  
Due giardini  
Aula pre - post scuola

## Conosciamoci

La Scuola dell'Infanzia è situata in Via Donizetti 4/6 Tel.0362580056

La scuola accoglie i bambini dai 3 ai 6 anni e collabora con la famiglia alla crescita armonica dei bambini/e attraverso i diversi ambiti del fare e dell'agire (Indicazioni Nazionali per il Curricolo della Scuola dell'Infanzia e del Primo ciclo di Istruzione - Indicazioni Nazionali e Nuovi scenari).

La nostra scuola è un luogo dove il bambino/a cresce, impara a socializzare, a riconoscere e nominare le proprie emozioni, ad acquisire autonomie, abilità, e competenze e a vivere le prime esperienze di cittadinanza in una dimensione ludica piacevole e stimolante.

## Organizzazione e orari di funzionamento

Il Dirigente scolastico è il **Dottor Massimo Morselli**.

La scuola ospita circa 160 bambini/e suddivisi in 7 sezioni.

In ogni sezione operano 2 docenti e 1 docente di sostegno ove necessario; 1 docente per l'Insegnamento della Religione cattolica; 4 collaboratori scolastici.

**E' aperta dal Lunedì al Venerdì dalle ore 8.00 alle ore 16.00 con le seguenti modalità:**  
**Ingresso:** dalle ore 8.00 alle ore 8.45  
**Uscita:** dalle ore 15.45 alle ore 16.00

## Servizi gestiti dal Comune

Pre-scuola dalle ore 7.30 alle ore 8.00  
Post-scuola dalle ore 16.00 alle ore 17.45  
Servizio Mensa

L'iscrizione a tali servizi deve essere effettuata presso l'Ufficio Scuola del Comune di Varedo